

Nº	LOCAL	ENDEREÇO	TELEFONE	ÁREA CONSTRUÍDA	Nº DE PAVIMENTOS	VALOR PRÉDIO	ELEVADOR	TRANSFORMADOR DE ENERGIA ELÉTRICA	HIDRANTES E SPRINKLERS
1	Poconé	Estrada Parque Estadual Transpantaneira, MT-060, KM 16 - Zona Rural	(65) 3613-7250	305,00 m ²	1	R\$ 3.186.902,99	NÃO	NÃO	NÃO
2	Cuiabá	Rua Pedro Paulo de Farias Junior - Distrito Industrial	(65) 3613-7250	2.290,16 m ²	1	R\$ 56.110,37	NÃO	SIM	NÃO

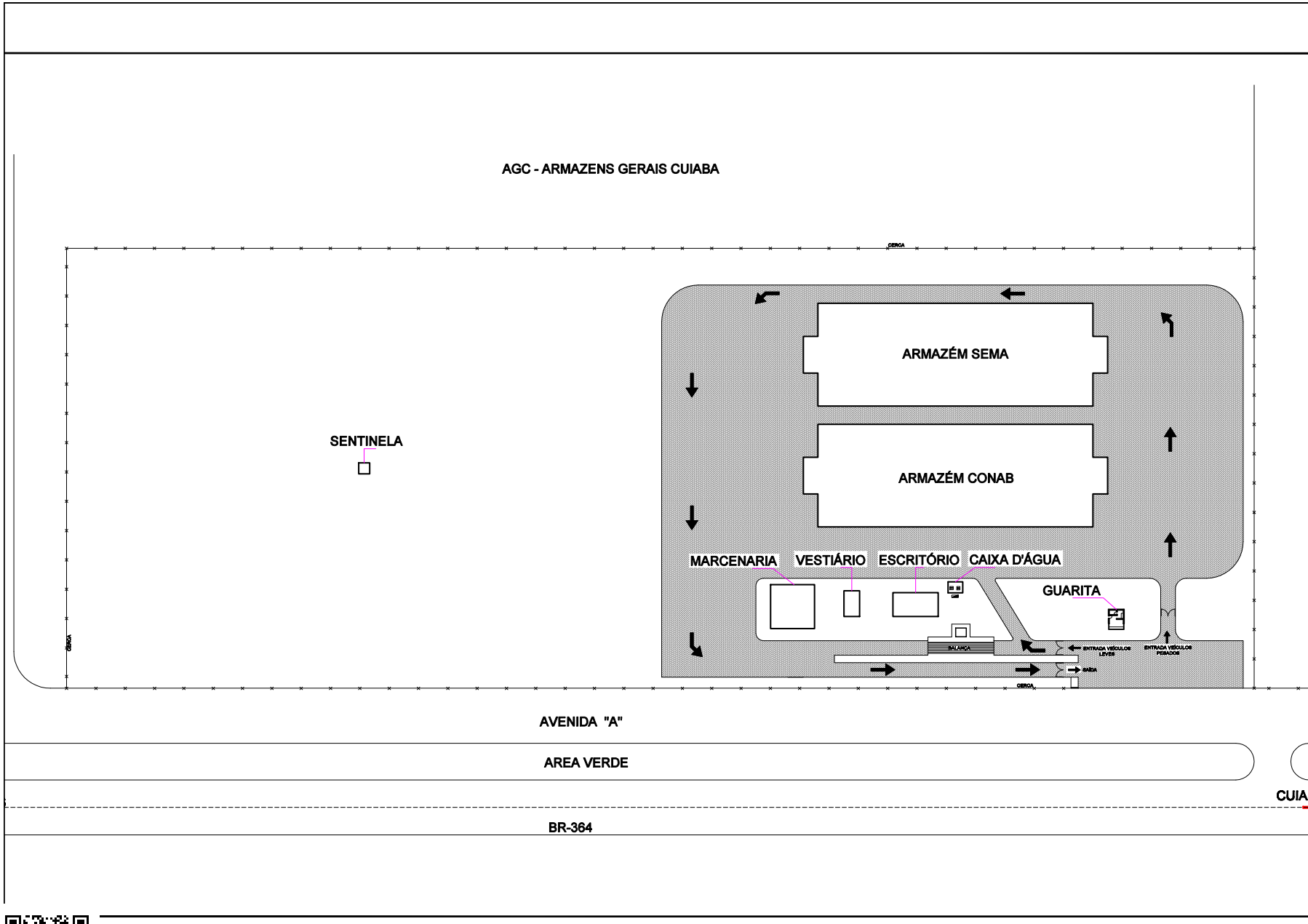

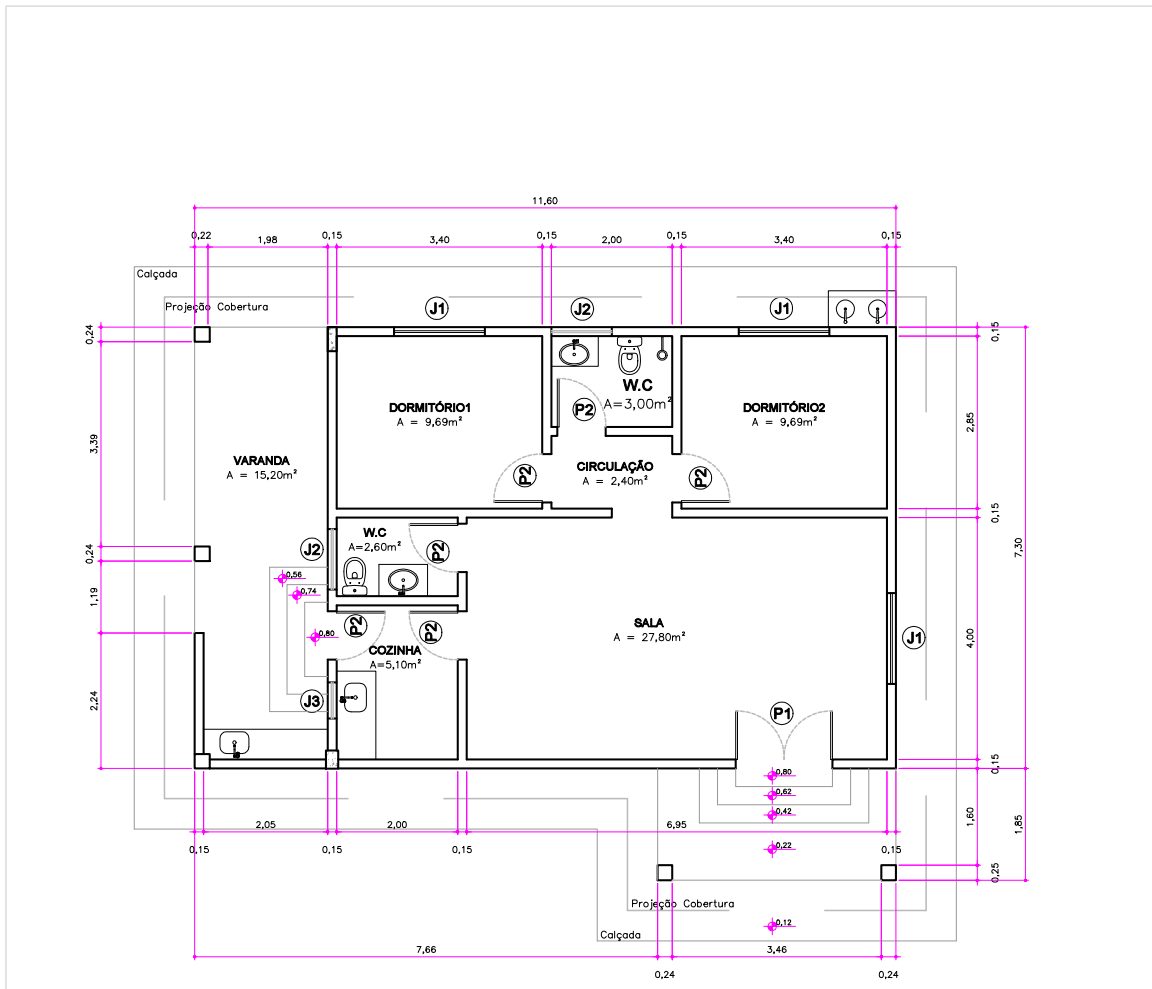



1 PLANTA BAIXA
 ESCALA: 1:100

GERÊNCIA DE PATRIMÔNIO IMOBILIÁRIO GEPI / CAL / SAAS / SEMA		ASSUNTO: PLANTA BAIXA	
SECRETARIA DE ESTADO DE MEIO AMBIENTE COORDENADORIA DE APOIO LOGÍSTICO GERÊNCIA DE PATRIMÔNIO IMOBILIÁRIO - GEPI	ESCALA: INDICADA	PROJETO: POSTO FISCAL	
	DATA: JULHO/2021	FOLHA Nº 01	



Autenticado com senha por JACKELYNNE DE CASSIA PAIVA - GERENTE / GAQ - 26/01/2022 às 10:47:33.
 Documento Nº: 531224-6250 - consulta à autenticidade em
<https://www.sigadoc.mt.gov.br/sigaex/public/app/autenticar?n=531224-6250>